



Scheda Parchi e Sentieri

Informazioni generali

Nome del Parco/Sentiero	Parco dell'Orecchiella e Sentiero del Fontanone
Indirizzo	Località Orecchiella
Città	San Romano in Garfagnana LU
Contatti	+39 320 267 2533 info@orecchiella.com
Sito	https://orecchiella.com/sentieri-liberi/

TESTATO DA: [Associazione di Promozione sociale Handy Superabile](#) nel 2024

Nota Bene Le informazioni che seguono si riferiscono alla data di verifica riportata in calce ad ogni scheda. **L'Associazione** non è responsabile di eventuali modifiche significative apportate dalla struttura dopo la visita.

Sommario

Scheda Parchi e Sentieri	1
Informazioni generali.....	1
Descrizione	2
Come raggiungere il Parco	2
Parcheggio.....	3
Percorso dal parcheggio all'ingresso	4
Descrizione del Parco e dei percorsi interni.....	5
Servizi igienici	11
Studi medici/strutture sanitarie.....	12





Descrizione

Il parco dell'Orecchiella è un'area di 5218 ettari situata in alta Garfagnana, in provincia di Lucca, sulla punta nord-occidentale della Toscana.

Uno dei sentieri del Parco, facilitato per persone con disabilità, è **Il Fontanone**, realizzato anni or sono, ma che recentemente è stato sottoposto a ristrutturazione. Il sentiero è lungo circa 450 metri con una pendenza media non superiore all' 8% e si sviluppa in un bosco di conifere; è consigliato in modo particolare ai non vedenti per la ricchezza di suoni (uccelli, fronde, acque) e profumi. Un corrimano in legno rende sicuro il percorso sul lato valle.

Informazioni generali

Periodo di apertura e chiusura	Tutto l'anno
Orari	Il Centro Visitatori e tutte le strutture ad esso connesse (recinti faunistici, esposizioni, stand, etc.) sono aperti nei seguenti orari: Aprile: domenica e festivi dalle 10 alle 16 Maggio: domenica e festivi dalle 10 alle 17 Da giugno ad agosto compreso: tutti i giorni dalle 10 alle 18 Settembre: tutti i giorni dalle 10 alle 17 Ottobre e novembre: solo domenica e festivi dalle 10.30 alle 15.30 fino al 01 Novembre.
Costo del biglietto	Ingresso gratuito

Come raggiungere il Parco

In auto	Da Lucca SS 12 del Brennero fino a Chifenti; SS 445 fino a Castelnuovo Garfagnana ; SS 324 fino a Castiglione G.na; SP verso Corfino da dove è segnalato Il Parco (67 km da Lucca). Da San Romano in Garfagnana SP n. 16
----------------	--





In aereo	Aeroporto di Pisa a 98 km
Servizio di assistenza per persone con disabilità	SI
Imbarco/sbarco del passeggero con mobilità ridotta	con sedia di cortesia e ambulift/finger
Percorsi tattili per ciechi e ipovedenti	SI
Presente un locale wc accessibile con maniglie di sostegno	SI
In treno	
Stazione più vicina	Castelnuovo Garfagnana a 20 km
Servizio di assistenza per persone con disabilità	NO
Con mezzi pubblici	
Fermata bus più vicina	Mancante
Note eventuali	

Parcheggio

Parcheggio pubblico nelle vicinanze	SI presso il Centro Visite
Tipologia di fondo del parcheggio pubblico	asfalto
Presenza di posto auto riservato a persone con disabilità	SI numero 1 posto auto adiacente all'ingresso centro visite
Postazioni per ricarica elettrica	NO
Note eventuali	





Percorso dal parcheggio all'ingresso

Percorso dal parcheggio fino al punto di partenza	in piano
Distanza dal parcheggio all'ingresso	Al parcheggio si trova il Centro Visite con la biglietteria, il negozio di prodotti tipici locali, i servizi igienici accessibili, il laghetto e il museo naturalistico





Tipologia di fondo del percorso	asfalto
Sono presenti indicatori e mappe tattili	NO
Note eventuali	
	Ingresso del Centro Visite

Descrizione del Parco e dei percorsi interni

Lunghezza	650 metri
Nei percorsi interni e sentieri sono presenti mappe e segnali tattili per non vedenti	SI il sentiero Fontanone con corrimani in legno ai lati





Dal parcheggio con posto riservato ai portatori di handicap, si entra al Centro Visite in piano con pavimentazione in piastre di cemento e si raggiunge, a 15 metri, la biglietteria e un negozio che vende prodotti tipici locali. Da qui, a poche decine di metri troviamo i servizi igienici accessibili e poco dopo il grazioso lago e l'edificio che ospita il **museo naturalistico**, una sala convegni e proiezioni, postazioni multimediali, biblioteca e laboratorio, tutti accessibili in piano. Qui troviamo anche un'area con panchine



Progetto promosso da



Regione Toscana

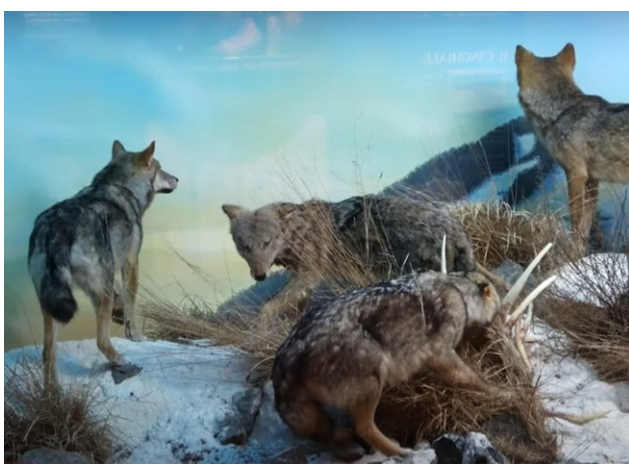

Progetto realizzato con il contributo della



Presidenza del
Consiglio dei Ministri
Ministro per la disabilità



Caro amico, adesso che abbiamo percorso insieme la Casa della Natura il resto del Centro Visitatori e le Riserve Naturali ti aspettano.

Sui sentieri, fiori, alberi, animali, rocce e sorgenti si lasceranno ammirare e ti regaleranno nuove emozioni ma, mi raccomando:

che il tuo sguardo sia acuto e il tuo cammino leggero



Nei pressi del lago si trova anche il **Giardino di montagna** dove si possono ammirare splendide fioriture visitabile attraverso un percorso su fondo erboso.

Inoltre, sempre nelle immediate vicinanze del Centro Visite, vi sono diversi recinti faunistici ove si possono ammirare, e fotografare, in ampi spazi, seppur recintati, diversi animali: mufloni, caprioli e orsi.





Superato il laghetto con il museo naturalistico si raggiunge, poco sopra, il **recinto dei mufloni** e la **Casa dei Rapaci**, con un piccolo lago, raggiungibile tramite una rampa dotata di corrimano in legno a sinistra e accessibile con piccolo scalino.





SENTIERO DEL FONTANONE 450 m

Dalla Casa dei Rapaci, per raggiungere il sentiero del Fontanone, si deve superare un sentiero su fondo erboso, di circa 150 metri, fino a raggiungere un cancello, dal quale, nel periodo di apertura, citofonando si accede al sentiero del Fontanone.

In alternativa si può riprendere l'auto e raggiungere il lato opposto del sentiero, dopo circa 600/700 m di strada asfaltata..



Qui Inizia un sentiero, lungo circa 450 metri, su fondo sterrato, con pendenza media del 6%, dotato di corrimano ai lati e con tavolo inaccessibile alla carrozzina. Il sentiero attraversa un bosco di conifere e fa parte dei grossi interventi di recupero ambientale che il Corpo Forestale dello Stato ha compiuto nella zona dell'Orecchiella. Proprio in questa parte della Riserva Naturale del Monte Orecchiella si trova infatti uno dei nuclei più antichi di questi rimboschimenti, risalente agli anni '30.





Servizi igienici

Ubicazione del locale wc	Al centro visite
Modalità di accesso al locale	in piano
Larghezza utile porta d'ingresso	superiore a 80 cm
Tipologia della porta	ad anta apribile verso l'interno
Tipologia della maniglia	a leva
Altezza WC	50 cm
Sedile WC con dente frontale aperto	SI
Maniglioni di sostegno	a sinistra del wc
Doccetta flessibile a lato del wc	NO
Spazio libero ai lati del wc	a sinistra superiore a 90 cm frontale superiore a 90 cm
Campanello elettrico/telefono a lato wc	NO
Lavabo con spazio sottostante per accostamento carrozzina	superiore a 70 cm
Altezza da terra bordo inferiore specchio	specchio mancante
Fasciatoio per neonati	NO
Note eventuali	





Studi medici/strutture sanitarie

Ospedali nei pressi della struttura

Ospedale Santa Croce
Via dell'ospedale n. 3
Castelnuovo di Garfagnana
Tel. 0583/6691

TESTATO DA: [Associazione di Promozione sociale Handy Superabile](#) nel 2024

